



{پیر کردن فیده‌های ستاره دار (\*) الزامی است}

۱- انتخاب منو امور مالی - زیر منو ثبت فیش کارشناسی

۲- انتخاب "رسید پایانه پوز/خودپرداز بانکی" در فیلد "نوع" و ثبت مشخصات مربوط به آن

**توجه:** در نوع "رسید پایانه پوز/خودپرداز بانکی" وارد کردن هر دو فیلد شماره ارجاع (مرجع) و شماره پیگیری اجباری است. (جهت مشاهده نمونه فیش ها به انتهای فایل مراجعه نمایید)



## کانون کارشناسان رسمی دادگستری استان گیلان آموزش ثبت فیش کارشناسی (رسید پایانه پوز/خودپرداز بانکی)

۳- انتخاب کارشناسان مرتبط با فیش (فیش های هیئتی): با گزینه "انتخاب" و درج کد ملی، کارشناس مورد نظر را ثبت کنید.

۵- الصاق تصویر روی فیش، پشت فیش و تصویر دستور پرداخت. (الصاق تصویر دستور پرداخت الزامی نیست)

۶- بعد از ثبت، فیش در دست بررسی قرار خواهد گرفت، اطلاعات فیش توسط کاربران مالی بررسی و اعتبارسنجی می گردد. در صورتیکه فیش های ارسالی توسط کاربران مالی رد یا مورد تایید قرار گرفت، نتیجه ضمن ارسال پیامک به تلفن همراه کارشناس، در منو پیگیری فیش کارشناسی قابل مشاهده است.

ردیف	تاریخ ثبت	ش فیش/ارجاع/پیگیری	تاریخ واریز	دادگاه	مبلغ (ریال)	وضعیت	جزئیات
۱	۱۴۰۳/۰۷/۲۸	- ۱۲۳۴۵۶۷۸۹۰ ۱۲۳۴۵۶۷۸۹۰	۱۴۰۳/۰۷/۲۸	آستارا اجرای احکام حل اختلاف	۵۰,۰۰۰,۰۰۰	در دست بررسی	



نمونه فیش ها

نوع فیش: رسید پایانه پوز/خودپرداز بانکی

شماره مرجع (ارجاع): ۱۲۴۷۳۲۲۶۴۳۵۱

شماره پیگیری: ۰۰۰۰۷۷

تاریخ واریز: ۱۴۰۳/۰۵/۲۴

واریز به حساب: حساب بانک تجارت مرکزی

مبلغ فیش: ۶۰/۰۰۰/۰۰۰ ریال

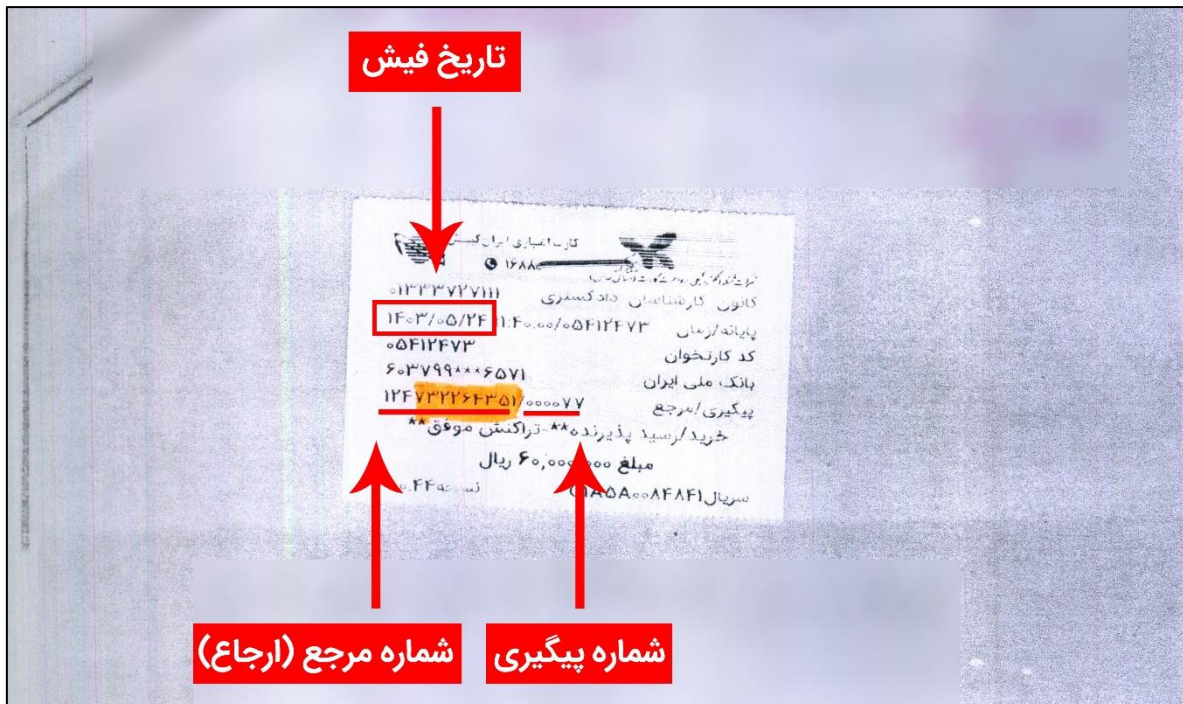







کانون کارشناسان رسمی دادگستری استان گیلان  
آموزش ثبت فیش کارشناسی (رسید پایانه پوز/خودپرداز بانکی)

نوع فیش: رسید پایانه پوز/خودپرداز بانکی

شماره ارجاع: ۶۹۲۹۰۳۶۳۵۳۸۶

شماره پیگیری: ۶۹۲۹۳۵

تاریخ واریز: ۱۴۰۲/۱۱/۱۷

واریز به حساب: حساب بانک ملی دادگستری ۰۰۸

مبلغ فیش: ۲۰/۰۰۰/۰۰۰ ریال

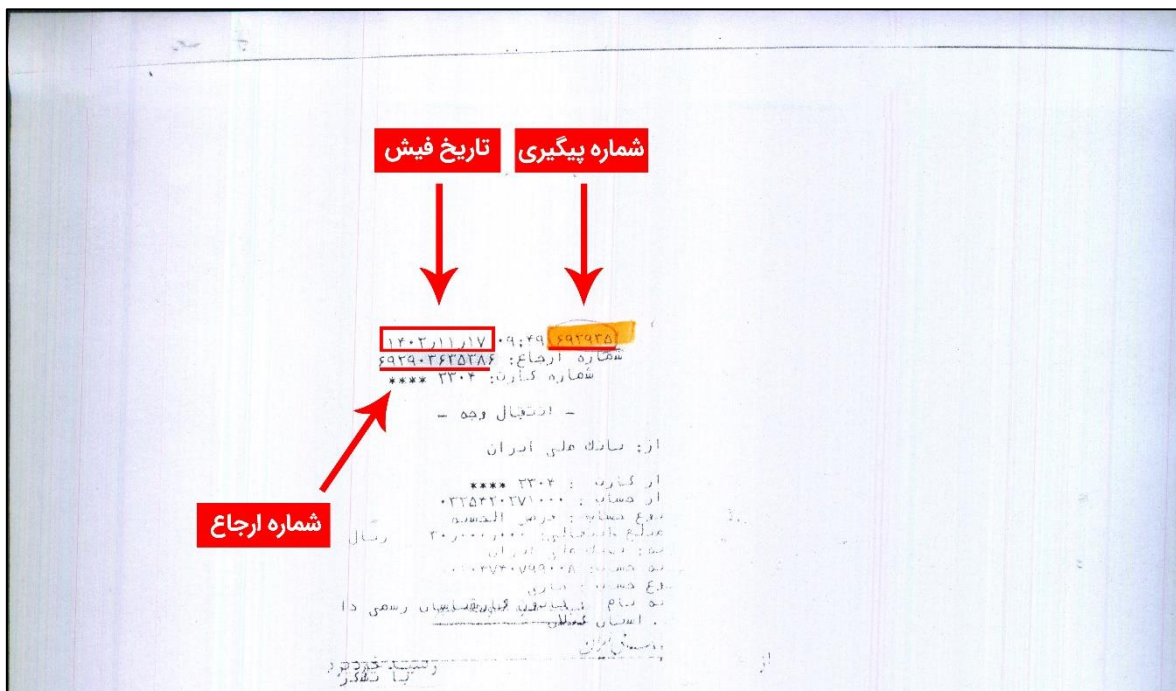

کانون کارشناسان رسمی دادگستری استان گیلان  
آموزش ثبت فیش کارشناسی (رسید پایانه پوز/خودپرداز بانکی)



نوع فیش: رسید پایانه پوز/خودپرداز بانکی

شماره ارجاع: ۳۲۳۵۰۶۶۶۹۳۲۸

شماره پیگیری: c848-ef11-9d82-3cfdfeaa5e6d

تاریخ واریز: ۱۴۰۲/۱۱/۱۷

واریز به حساب: حساب بانک ملی دادگستری ۰۰۸

مبلغ فیش: ۲۰/۰۰۰/۰۰۰ ریال

توجه: در صورت داشتن رسید وجه، هم رسید تصویر زیر و هم رسید وجه آن بارگذاری گردد.

شماره ارجاع

شماره پیگیری

تاریخ فیش

شماره ارجاع: ۳۲۳۵۰۶۶۶۹۳۲۸

مبلغ: ۲۰,۰۰۰,۰۰۰ ریال

تاریخ پرداخت: ۱۴۰۳/۰۵/۰۲

شماره پیگیری: c848-ef11-9d82-3cfdfeaa5e6d

کانون کارشناسان رسمی دادگستری استان گیلان

شعبه ۱۱ دادگاه عمومی حقوقی شهرستان رشت

رسید دریافت وجه از شخص

دادگستری جمهوری اسلامی ایران

مبلغ ۲۰,۰۰۰,۰۰۰ ریال بابت "هزینه کارشناسی (کارشناسان رسمی کانون استان)" در پرونده شماره و شماره پیگیری با شماره دریافت

و شماره ارجاع ۳۲۳۵۰۶۶۶۹۳۲۸ توسط آقای/خانم: علی کتابچی فرزند اسمعیل در تاریخ ۱۴۰۳/۰۵/۰۲ پرداخت گردید.

دکتر شایسته بازدهیم دادگاه عمومی حقوقی استان گیلان

۱۴۰۲/۱۱/۱۷





کانون کارشناسان رسمی دادگستری استان گیلان  
آموزش ثبت فیش کارشناسی (رسید پایانه پوز/خودپرداز بانکی)



نوع فیش: رسید پایانه پوز/خودپرداز بانکی

شماره ارجاع: ۳۲۱۸۴۲۲۵۲۳۳۲

شماره پیگیری: b1142bd0-e2d9-ee11-87ea-0025b5300013

تاریخ واریز: ۱۴۰۲/۱۲/۱۴

واریز به حساب: حساب بانک ملی دادگستری ۰۰۸

مبلغ فیش: ۱/۲۰۰/۰۰۰ ریال

**شماره ارجاع** ۱۴۰۲۲۵۲۳۳۲

**شماره پیگیری** b1142bd0-e2d9-ee11-87ea-0025b5300013

شماره پرونده : 140234920003290852  
شماره : 140234260001442957  
شماره قرض : 140234260001442957  
شماره پیگیری : b1142bd0-e2d9-ee11-87ea-0025b5300013  
شماره ارجاع : 321842252332  
مبلغ : 12,000,000 ریال  
تاریخ دریافت وجه : 08:21-1402/12/14  
تاریخ ثبت : 08:21-1402/12/14  
لیست علت دریافت وجه :  
هزینه کارشناسی ( کارشناسان رسمی کانون استان ) : 12000000  
نام : امیر انورددریاکنار  
شماره حساب : 0104740799008  
حوزه قضایی شهرستان لنگرود میلاد شیخان

بسمه تعالی  
ریاست محترم شعبه بیستم دادگاه لنگرود

با سلام و احترام، بدین وسیله به اطلاع می رساند مبلغ ..... ریال بابت هزینه کارشناسی پرونده با شماره بایگانی ..... طی تاریخ فیش با شناسه ..... از طریق دستگاه کارتخوان واحد حسابداری حوزه قضایی شهرستان لنگرود به شماره حساب ۰۱۰۴۷۴۰۷۹۹۰۰۸ (کانون کارشناسان رسمی دادگستری استان گیلان) واریز گردید.

نام و نام خانوادگی: امیر انورد  
کد ملی:  
تاریخ و امضا: